

KARTLEGGINGSRAPPORT

BYGG		Reference		annen			
ADRESSE	Vær spesifikk. Her skal folk finne frem uten hjelp	Byggeår					
UTFØRER	Ditt navn og Telefon nr(?) \ Kontaktinfo						
STATUS	Befaring gjennomført (prøver tatt)	Dato	Når var du her?				
	Kartlegging gjennomført (analysert)	Dato	Resultat fra molab				
Burde vi hatt en rute for m ² ? Er mange bygg der en ikke skal kartlegge hele bygget, men kun deler. Kommer ikke alltid like lett frem i plantegningen.							
STATUS SKILTING	Ja/Nei	Kommentarer (bilde ref.)					
Inngang bygg	Er det skilt ved inngang ved befaring?	Er det riktige skilt på riktig plassering?					
Rom/materialer	Er materialer merket ved befaring?	Er det god nok merket? Er alt som skal merkes, merket?					
KARTLEGGINGSRESULTATER							
Rom/etasje		Asbest funnet			Detaljert beskrivelse av i hvilke vegger, tak og annet utstyr det er brukt asbest	Bilde	Merket
Nr.	Funksjon	Vegg	Tak	Annet		Nr.	Ja/Nei
###	Navn på rom	X	x	x	Kun asbestholdige materialer skal føres i denne tabellen. Hvis du har tatt en prøve av eks veggplater, og det ikke er asbest i dem, skal de IKKE føres opp i denne tabellen!		Er dette material et merket tilstrekkelig?
Støv funnet i følgende rom:		Har du funnet støv? Hvor? Hvilke rom? Har du funnet støv i?					
Risiko Vurdering: Ved mindre bygg (<100m ²) kan en dele opp materialene, og ta en felles vurdering for, eks samtlige plater i bygget. Ved større bygg må en vurdere om en trenger en ny risiko vurdering i forskjellige deler av bygget, tross samme materialet. En kan og vurdere om en vil ta en risiko vurdering pr rom en har funnet asbest i.							
RISIKO VURDERING 1 Material 1: Plater; Vegg, himling		Er det like veggplater gjennomgående i flere rom, samt like plater i himling, trengs det 1 risiko for samtlige Plater. FUNN AV MATERIAL OG STØV SKAL RISIKOVURDERES PÅ SAMME SKJEMA – ROM FOR ROM			17 eller mer	Høy (behov for straks tiltak)	
					9-16	Medium (tiltak må vurderes)	
					8 eller lavere	Lav (ingen tiltak nødvendige, overvåkes)	
RISIKO VURDERING 2 Materiale 2: Gulvbelegg, hele stasjonen		Gulvbelegg skal risiko vurderes – LAV RISIKO (3-6) Høyere score om det er skader på gulvbelegg eller om f.eks. lim inneholder asbest (altså man kan ta lim og belegg i en risiko vurdering) Ingen tiltak er nødvendig			17 eller mer	Høy (behov for straks tiltak)	
					9-16	Medium (tiltak må vurderes)	
					8 eller lavere	Lav (ingen tiltak nødvendige, overvåkes)	

KARTLEGGINGSRAPPORT

RISIKO VURDERING 3 Rom nr. 105 - Driftsrom	Trengs ikke å Risiko vurderes: - Falsk skifer - Fuger - Homogene produkter	17 eller mer	Høy (behov for straks tiltak)
		9-16	Medium (tiltak må vurderes)
		8 eller lavere	Lav (ingen tiltak nødvendige, overvåkes)
ANBEFALTE TILTAK			
Merking av bygg og forekomster av asbest (beskriv behov for merking)	Trengs Inngang bygg ytterlige skilting eller fjerning av skilt? Det skal ikke skiltes for fuger eller Riket fliser (gulvbelegg).		
Stenging av rom og merking ved forekomster av støv (angi hvilke rom dette gjelder og behov for merking)	Rom det er funnet støv i skal stenges for vask! Du Kan vurdere å stenge ned tilstøtende rom (eller hele stasjonen hvis liten og få rom), uten positiv støvprøve, i gitt rom, ved mistanke/risiko for spredning av støv.		
Vask av rom med forekomster av støv (angi hvilke rom dette gjelder)	Rom nr og navn på hvilke rom som er stengt og må vaskes ned		
Rom og områder som ikke er kartlagt	Rom, loft, kjeller, luker, sjakter, rør hus, uthus, garasje, bunkre og alt annet som du ikke har kartlagt.		
Andre tiltak	Annet enn vask og skilting? Hull i plater som bør tettes, rør som bør teipes, løst farlig avfall som må deponeres eller andre tiltak for å sikre mot asbest(spredning).		
Her kan det noteres eller kommenteres ting som ikke passer i andre Tekstbokser. Kommenter hvilke andre materialer som er brukt i bygget, slik at personen som skal godkjenne rapporten kan få bedre oversikt over bygget og dermed lettere kunne godkjenne rapporten.			
DOKUMENTASJON			
<ul style="list-style-type: none"> • Analyseresultater legges inn i dette dokument i egen tabell • Plantegning legges inn i dette dokument med punkt merking av prøver og gul strekmerking av alle vegger med forekomster av asbest. Rom med forekomster av asbest støv merkes med rødt kryss. Rom ikke kartlagt merkes særskilt. • Bilder nummereres og legges inn i dette dokument med referanse til prøvetaking av kartleggingsresultat 			

KARTLEGGINGSRAPPORT

Her skal alle prøver som er tatt og sendt til Molab føres inn i tabellen over, samt antatt asbest funn.

ANALYSERESULTATER					
PRØVER: 1=støv 2=material 3=antatt uten prøve					
NR.:	STED:	Type prøve:	Bilde nr:	Analyserapport Ref.	RESULTAT:
Prøve nr	Hva, Hvor? Rom nr + navn	1, 2 eller 3? Støv, material eller antatt	På hvilke bilde kan man se dette?	Molab sin ref. nr	Asbest \ ikke asbest. Hvilken type?
<p>Material prøver: Alle materialer som en er usikker på om det er asbest eller ikke, skal tas prøve av. Man trenger selvsagt ikke ta flere prøver av samme materialet, men en må være sikker på at de er av likt materialet.</p> <p>Støvprøver: Det kan være lurt å ta overflødig med støvprøver, for å så og informere Molab ved innsending av prøvene, at de ikke trengte å teste gitte støvprøver, hvis antatt kilde til støv har «Ingen Funn».</p>					
Eks:					
1	Veggplate #105 Driftsrom	2		xxx - 001	Krysotilasbest
2	Støvprøve el utstyr #105 Driftsrom	1		xxx - 002	Ingen Funn
3	Gulvbelegg #102 Teknisk	3		Dine Initialer	Antatt

Klipp så inn resultater fra Molab:

Eks:

Resultat:

Prøve nr.	Prøvemerkning	Asbestregistrering
72965-001	V/fjernet vegg #108 drift, tape	Krysotilasbest
72965-002	I hevet luke #106 korr, tape	Krysotilasbest
72965-003	på dørkarm #102 drift, tape	Ikke registrert asbest
72965-004	Vegg i luke #106 korr, material	Krysotilasbest
72965-005	i korridor v/inngang #106 korr., tape	Krysotilasbest
72965-006	på instrument v/inngang #112 drift, tape	Krysotilasbest

PLANTEGNING

Her skal plantegninger inn for samtlige etasjer. Har du dem ikke? Bilde av branntegning eller Tegn en enkel skisse.

Marker hvor det er funnet asbest, hvor støvprøver er tatt (negativ og positiv). Husk en som arbeider som

KARTLEGGINGSRAPPORT

skal fjerne asbesten, skal kunne gå inn i rapporten og se nøyaktig hvor asbesten begynner, og hvor den slutter.

Kommenter også hvilke rom en ikke skal kartlegge, og derfor ikke har kartlagt. Eks hvis telenor leier enkeltrom i større bygg, må det komme frem hvilke rom som er telenors og hva som er kartlagt.

Sett inn bildeforklaring på bildene!

Eks 1:

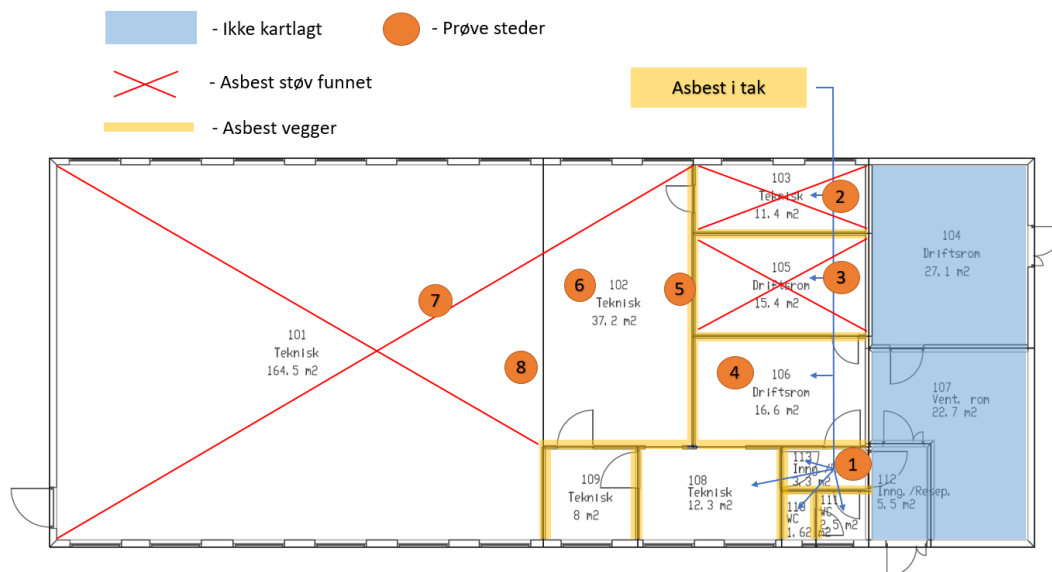

Eks 2:

KARTLEGGINGSRAPPORT

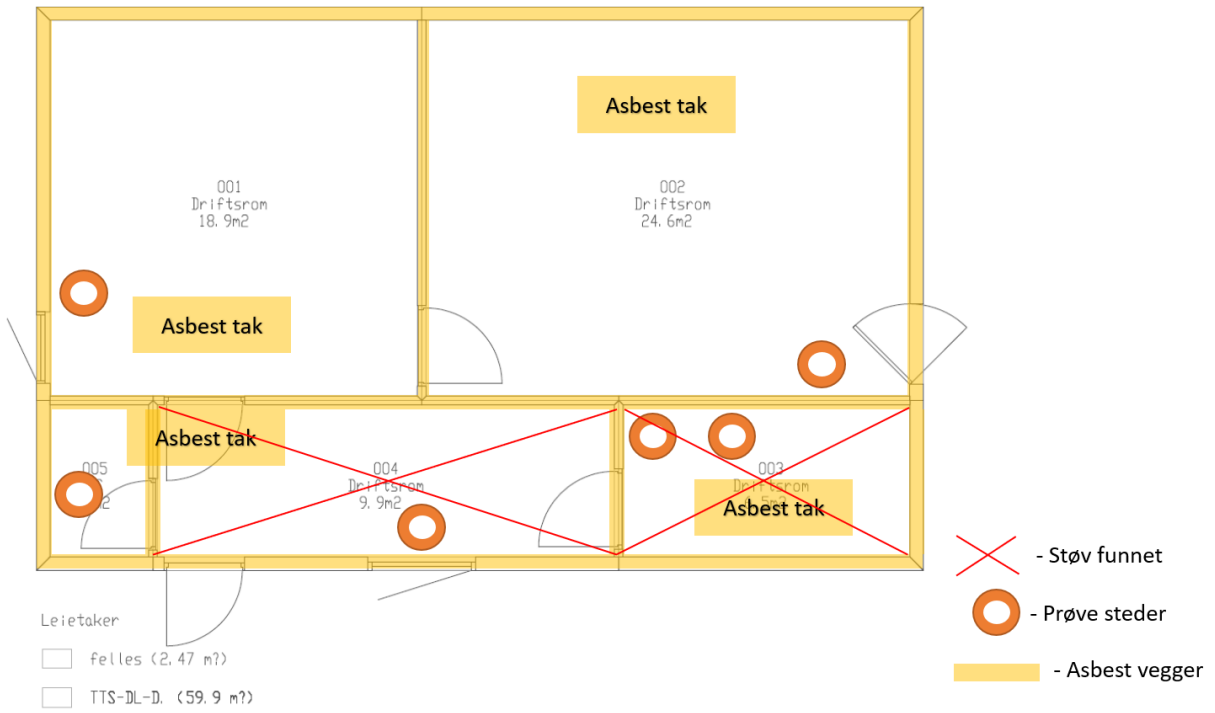

Eks 3:

KARTLEGGINGSRAPPORT

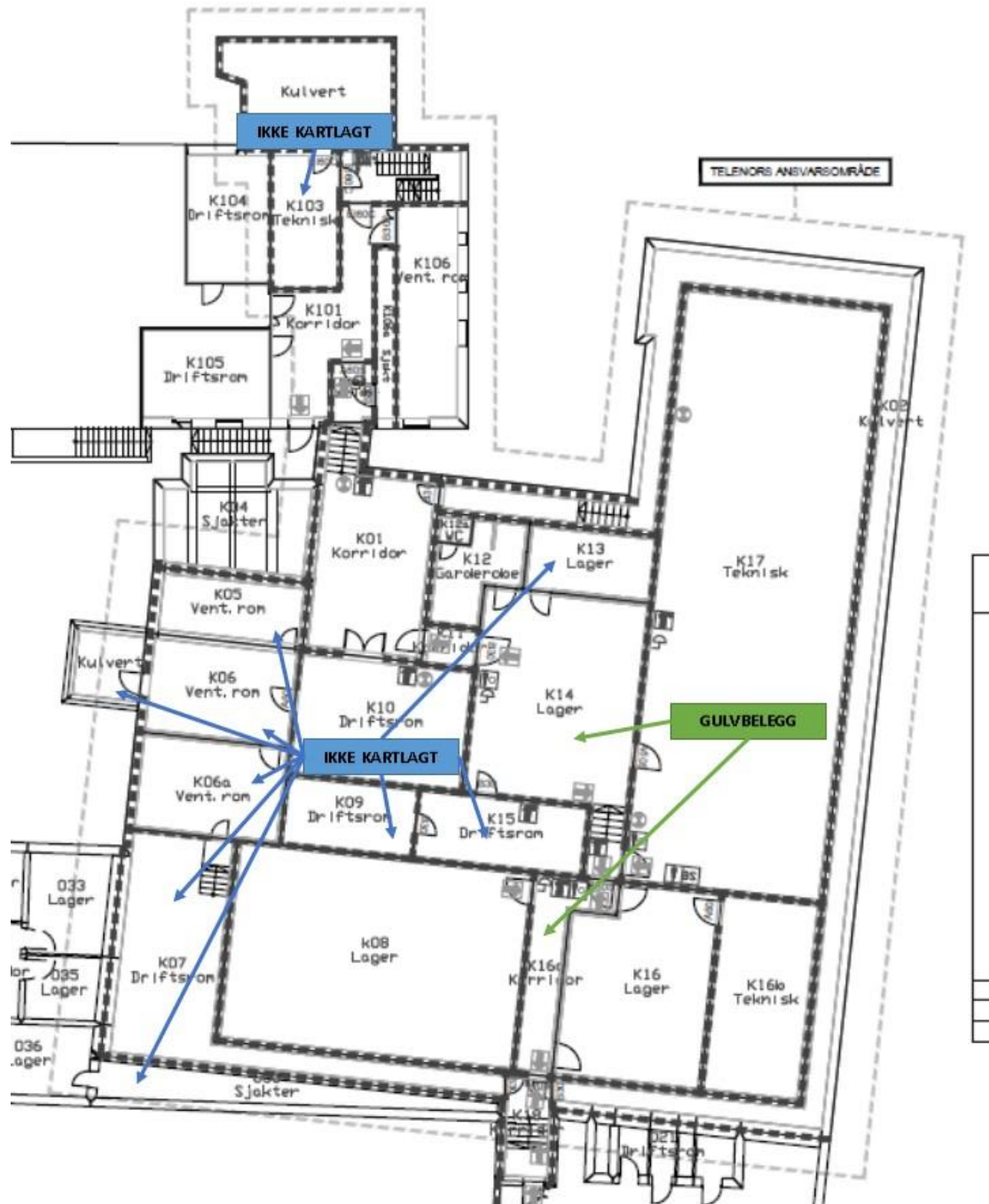

Eks 4 (2 etasjer):

KARTLEGGINGSRAPPORT

- - Prøve steder
- - Ikke kartlagt
- - Asbest tak
- - Asbest vegger

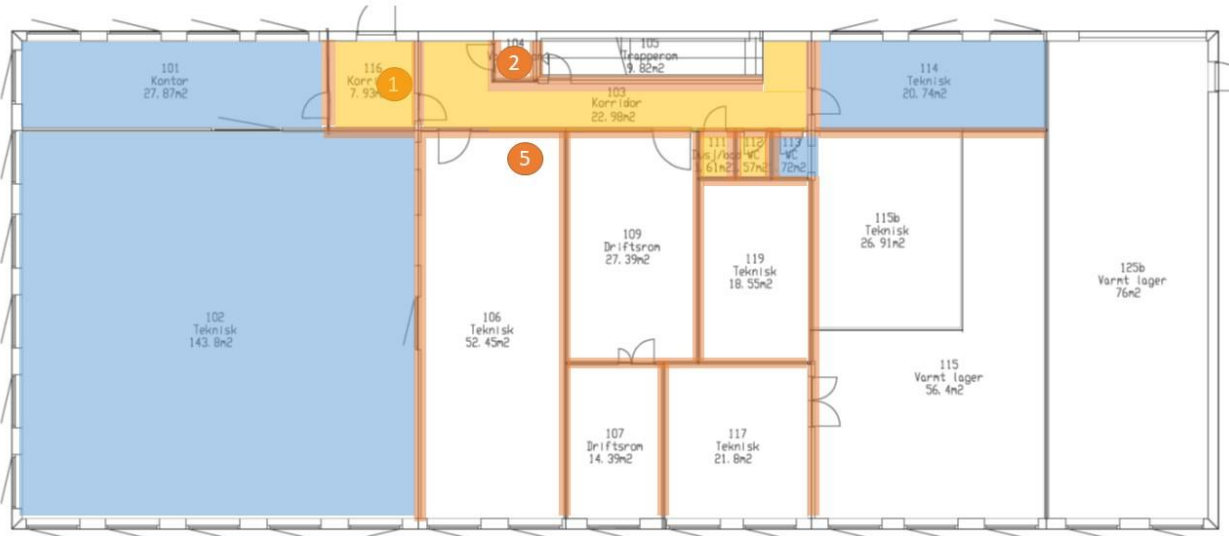

- - Prøve steder
- - Ikke kartlagt
- ✗ - Asbest støv funnet
- - Asbest tak
- - Asbest vegger

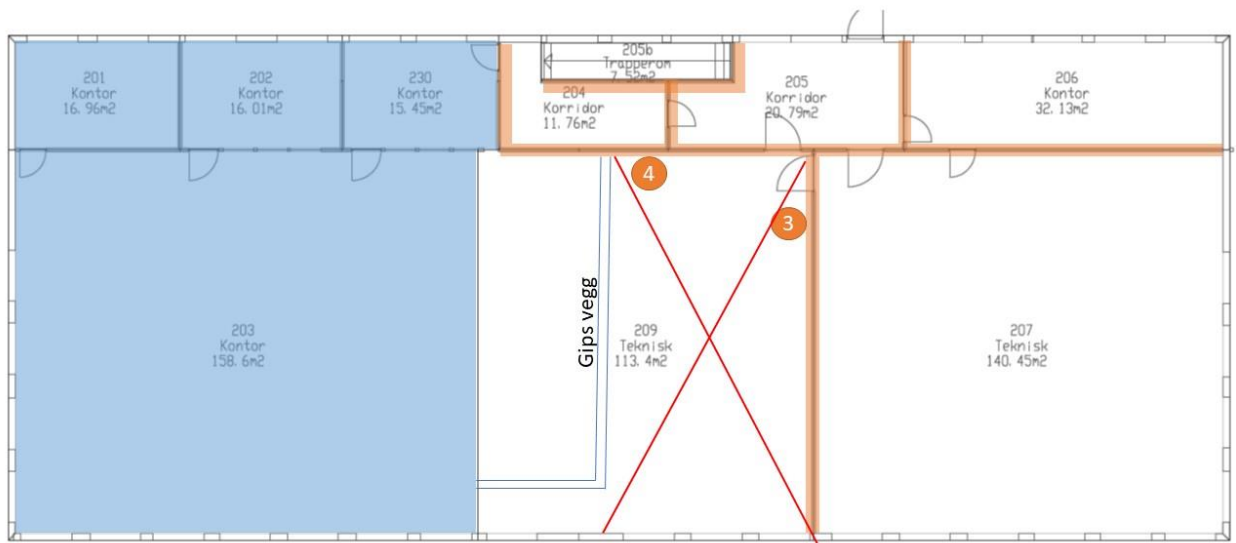

KARTLEGGINGSRAPPORT

BILDER

Eksempel